



BRUMMEN
Arnhemsestraat 23

Kenmerken & specificaties



Bouwjaar:	1895
Soort:	eengezinswoning
Kamers:	7
Inhoud:	475 m ³
Gebruiksoppervlakte wonen:	133 m ²
Perceeloppervlakte:	167 m ²
Verwarming:	c.v.-ketel
Isolatie:	muurisolatie, gedeeltelijk isolerende beglazing en plafondisolatie.
Energielabel:	D

Omschrijving

In het gezellige centrum van Brummen ligt deze karakteristieke halfvrijstaande woning uit 1895 met een charmante stadstuin, drie slaapkamers en een grote, lichte woonkamer.

Indeling:
Begane grond: via de mooie voordeur en de ruime hal, voorzien van een gietvloer en luxe toiletruimte, komt u het huis binnen. In deze hal zijn onlangs fraaie inbouwkasten gemaakt én een aparte thuiswerkplek met bergruimte.
De royale woonkamer met veel lichtinval heeft een verhoogde zithoek en biedt ruimte voor bijvoorbeeld een speelhoek of een muziekinstrument. De luxe inbouwkeuken uit 2014 sluit naadloos aan bij de mooie woonkamer. Deze is uitgerust met een 5-pits kookplaat, afzuigkap (2023), vaatwasser, koel-vriescombinatie, combimagnetron (2023) en een Quooker (2024).

1e verdieping: overloop, drie sfeervolle slaapkamers met karakteristieke elementen en een dakkapel. Daarnaast is er een badkamer met ligbad, inloopdouche, wastafel en tweede toilet. Op deze verdieping bevindt zich tevens een praktische wasruimte.

2e verdieping: via een vlizotrap bereikt u de ruime bergzolder die zeer geschikt is als opslagruimte.

Via de achterdeur in de hal komt u in de tuin met gazon, borders, fraaie leilindes en een prettige bergruimte voor (elektrische) fietsen. Een klassieke overkapping om 's avonds onder te zitten maakt het geheel compleet.

De woning is de afgelopen jaren grondig gemoderniseerd. Zo is er in 2014 het dak vernieuwd en de zoldervloer geïsoleerd, is de meterkast vervangen en is er deels isolerende beglazing aangebracht. De gevels zijn van binnenuit nageïsoleerd en de Nefit HR-ketel dateert uit 2024.

Brummen beschikt over een treinstation op nog geen kilometer afstand, goede uitvalswegen naar de snelwegen, een breed en gevarieerd scholenaanbod en diverse sportverenigingen. Ook voor natuurliefhebbers zijn de IJsseluiterwaarden en de nabijgelegen bossen een groot pluspunt. Verder beschikt het dorp over meerdere supermarkten, een slager, drogisterij, slijterij, meerdere horeca gelegenheden en een wekelijkse markt.

Gebruiksoppervlak wonen 133 m²
Perceelgrootte 167 m²
Bouwjaar 1895
Inhoud 475 m³
Energielabel D (geldig tot 23-07-2028)



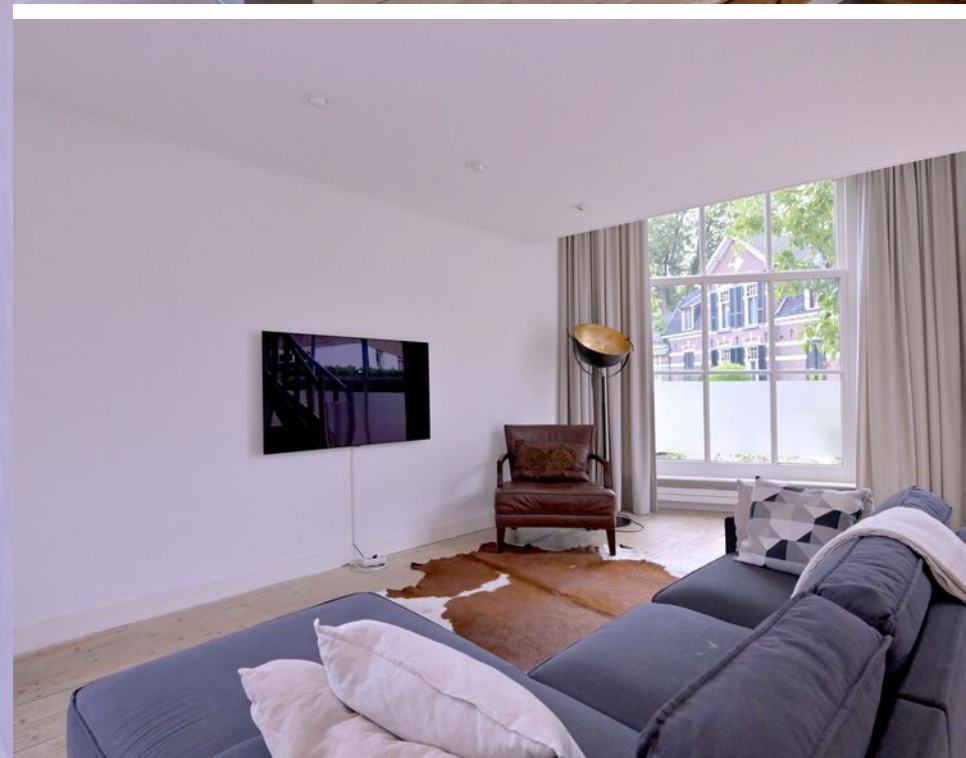



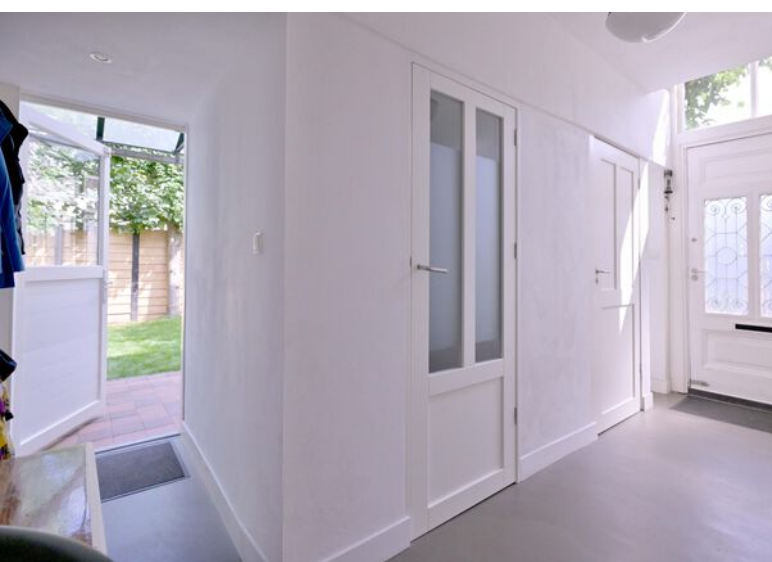

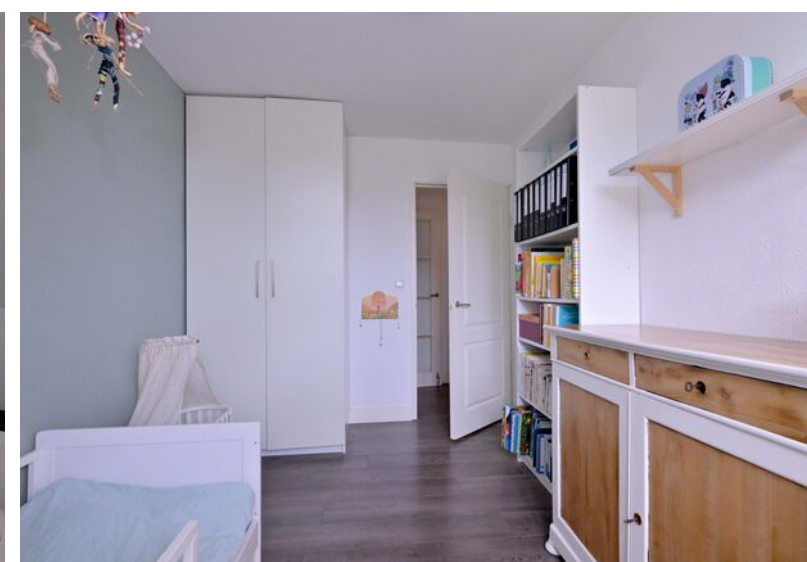
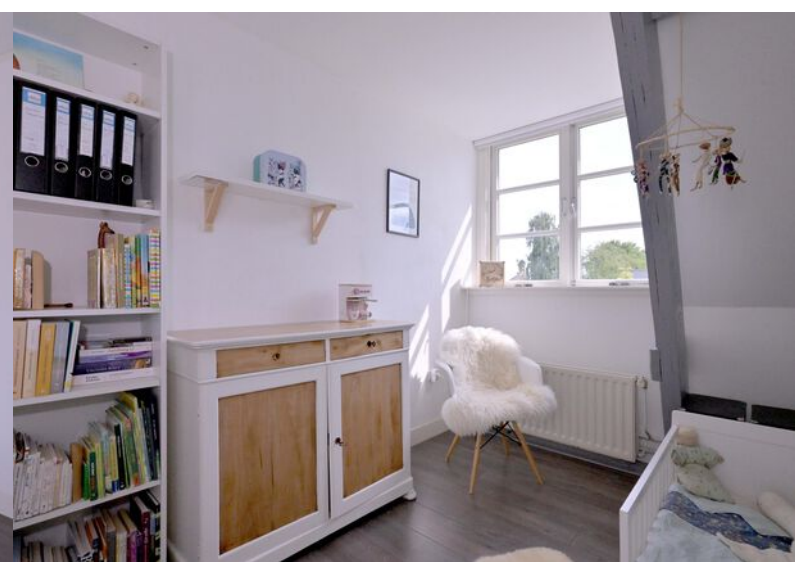
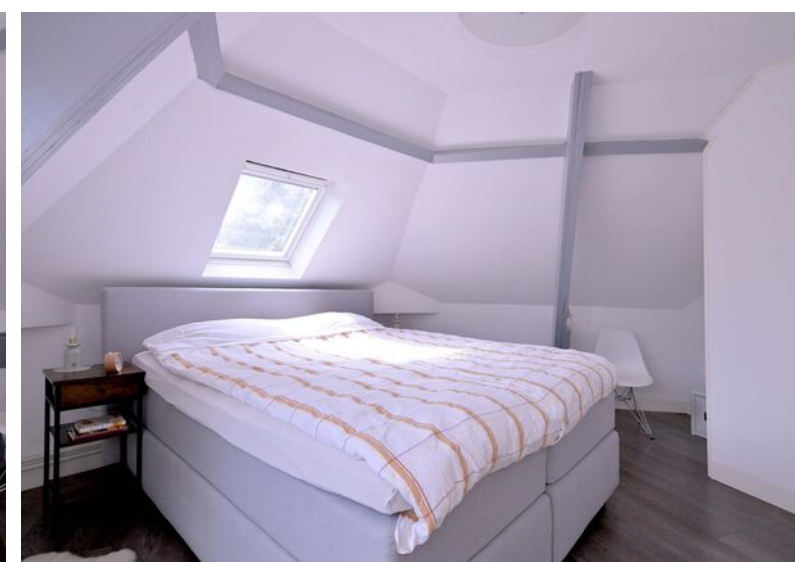
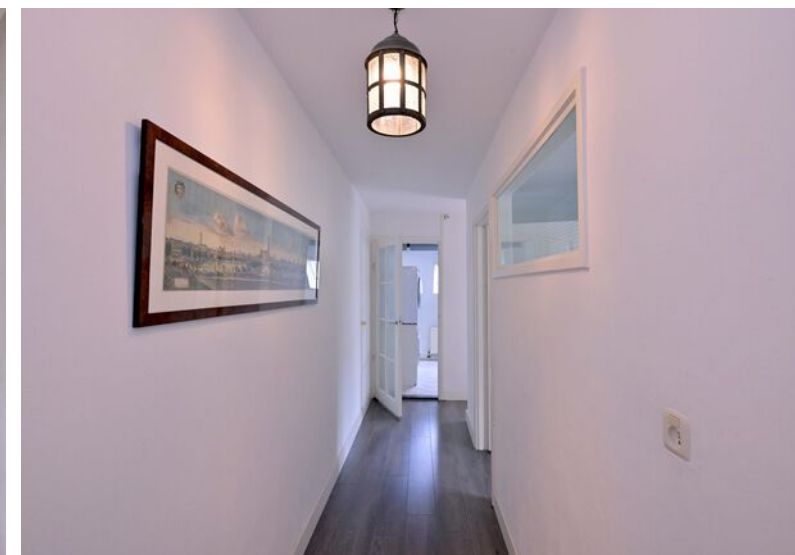
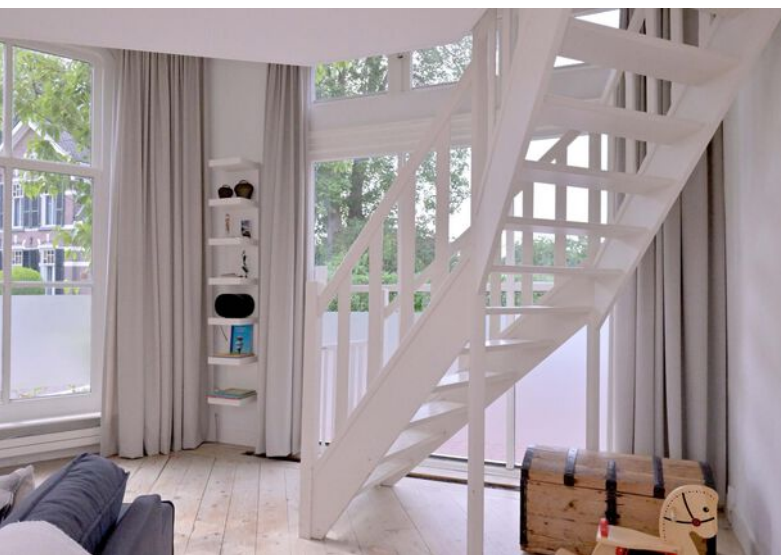

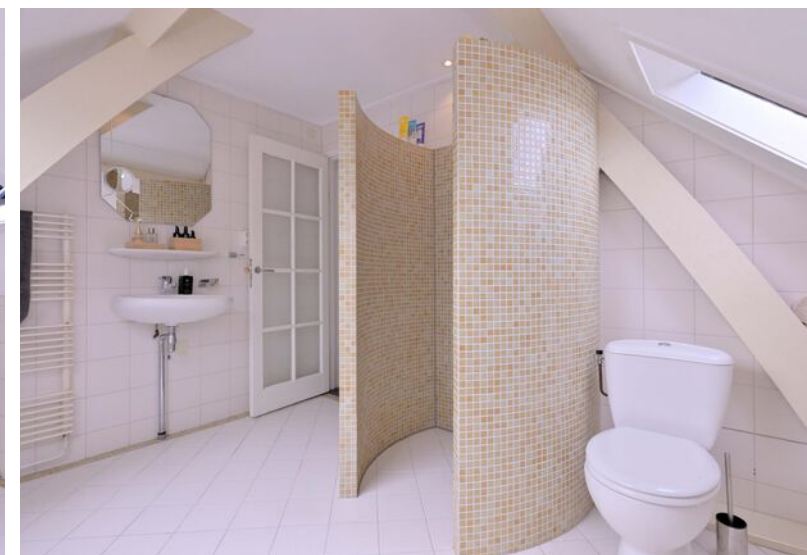
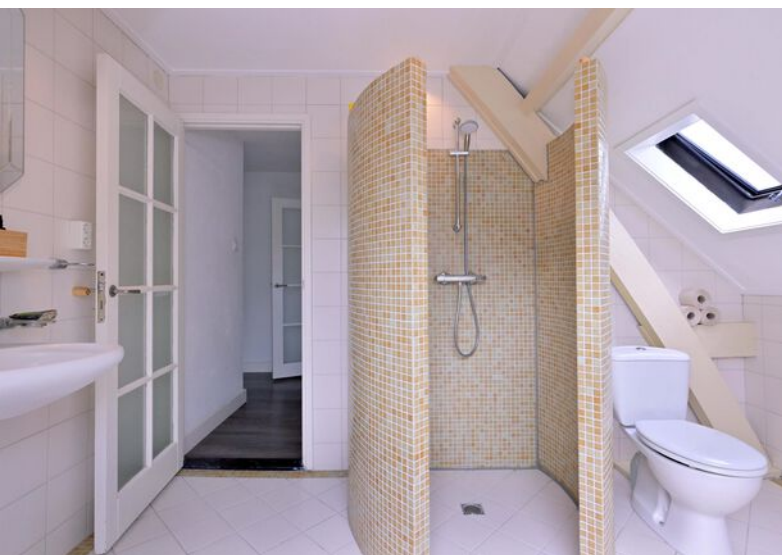



Begane grond

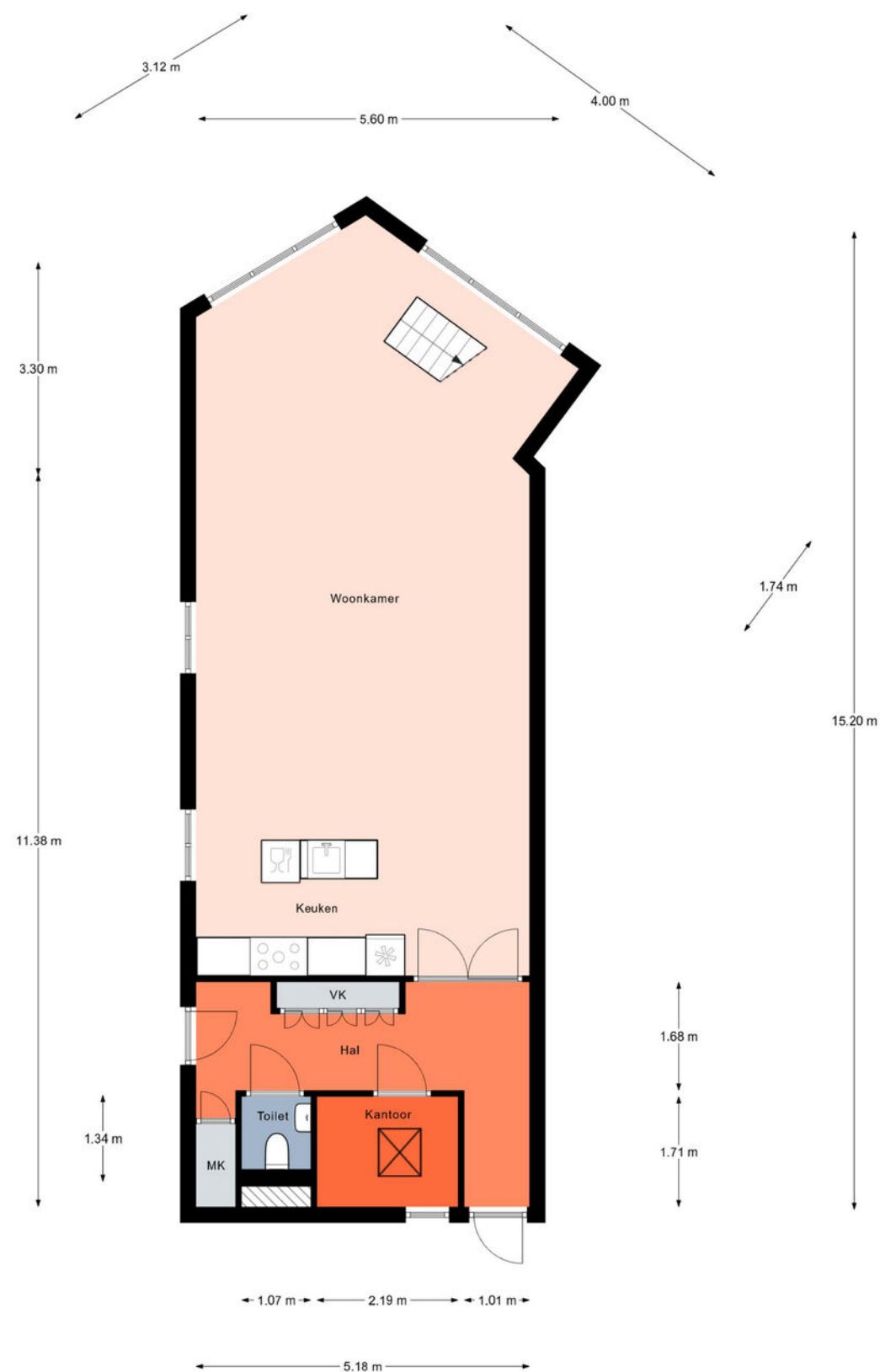

Aan de plattegronden kunnen geen rechten worden ontleend.
© Realax www.realax.nl

1e Verdieping

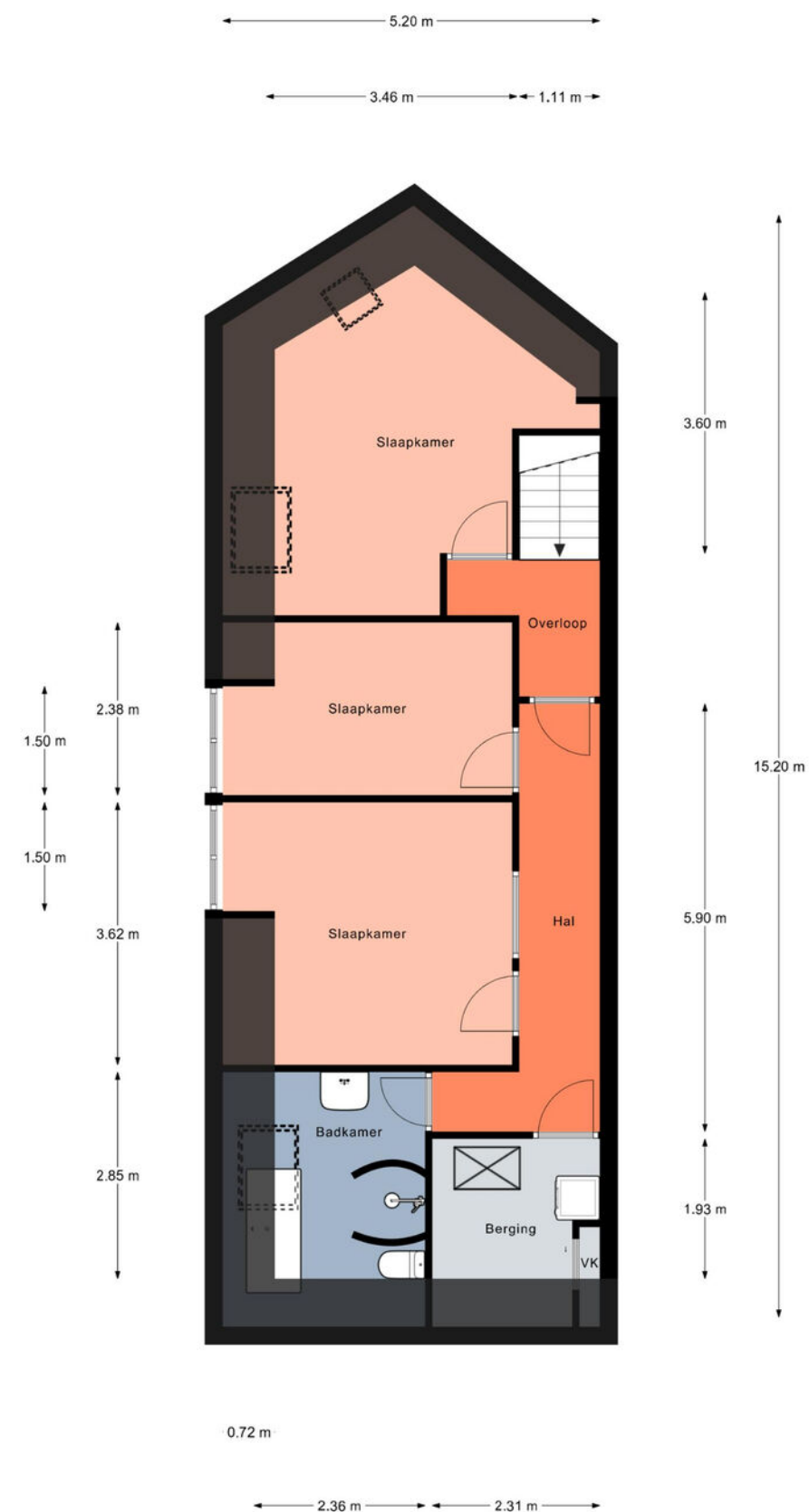

Aan de plattegronden kunnen geen rechten worden ontleend.
© Realax www.realax.nl

Zolder

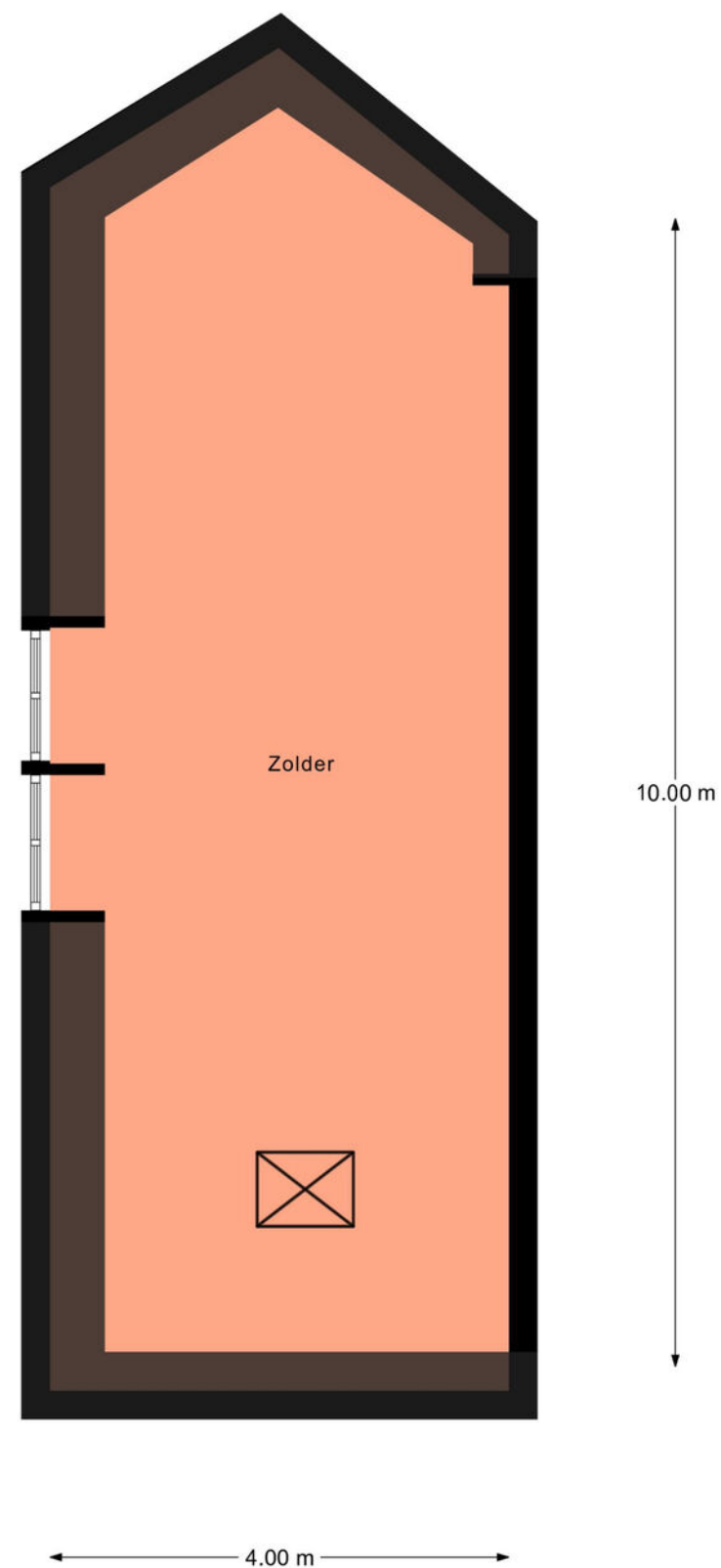

Aan de plattegronden kunnen geen rechten worden ontleend.
© Realax www.realax.nl

Kadastrale kaart

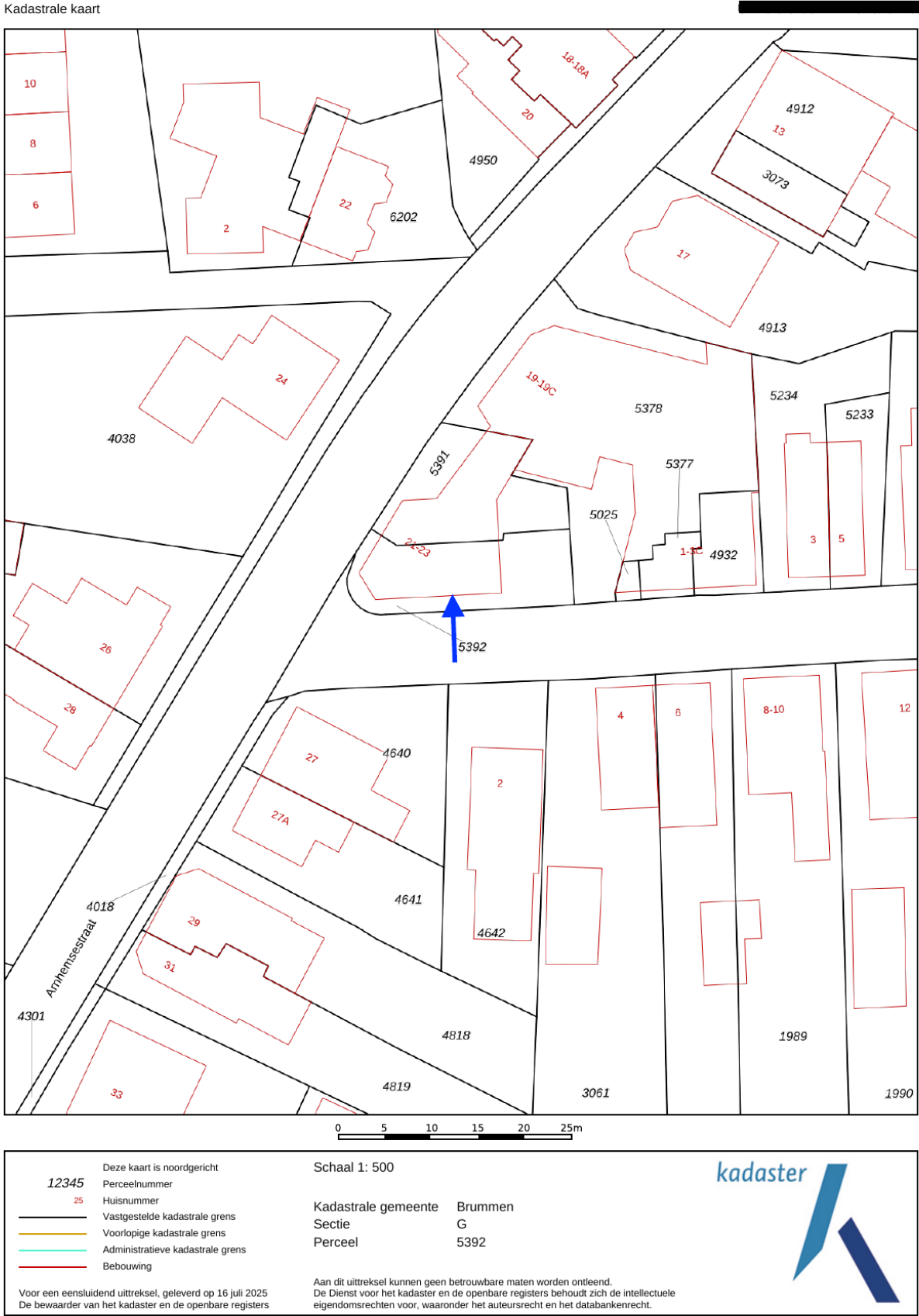

Lijst van zaken



Persoonlijke gegevens

Adres te verkopen woning:	Arnhemsestraat 23, 6971 AN Brummen
Datum:	01-09-2025

Voor de onderstaande zaken -ongeacht of ze roerend dan wel onroerend zijn- geldt dat ze soms wel en soms niet in de woning achterblijven. De lijst is bedoeld om duidelijkheid te scheppen om discussies achteraf te voorkomen.

	Blijft achter	Gaat mee	Kan worden overgenomen	N.v.t.
Woning				
<i>Interieur</i>				
Verlichting, te weten:				
- Inbouwspots/dimmers	<input checked="" type="checkbox"/>	<input type="checkbox"/>	<input type="checkbox"/>	<input type="checkbox"/>
- Opbouwspots/armaturen/lampen/dimmers	<input checked="" type="checkbox"/>	<input type="checkbox"/>	<input type="checkbox"/>	<input type="checkbox"/>
- Losse (hang)lampen	<input type="checkbox"/>	<input checked="" type="checkbox"/>	<input type="checkbox"/>	<input type="checkbox"/>
Raamdecoratie/zonwering binnen, te weten:				
- Gordijnrails	<input checked="" type="checkbox"/>	<input type="checkbox"/>	<input type="checkbox"/>	<input type="checkbox"/>
- Gordijnen	<input checked="" type="checkbox"/>	<input type="checkbox"/>	<input type="checkbox"/>	<input type="checkbox"/>
- Overgordijnen	<input checked="" type="checkbox"/>	<input type="checkbox"/>	<input type="checkbox"/>	<input type="checkbox"/>
- Rolgordijnen	<input checked="" type="checkbox"/>	<input type="checkbox"/>	<input type="checkbox"/>	<input type="checkbox"/>
- (Losse) horren/rolhorren	<input checked="" type="checkbox"/>	<input type="checkbox"/>	<input type="checkbox"/>	<input type="checkbox"/>
Vloerdecoratie, te weten:				
- Houten vloer(delen)	<input checked="" type="checkbox"/>	<input type="checkbox"/>	<input type="checkbox"/>	<input type="checkbox"/>
- Laminaat	<input checked="" type="checkbox"/>	<input type="checkbox"/>	<input type="checkbox"/>	<input type="checkbox"/>

Lijst van zaken



	Blijft achter	Gaat mee	Kan worden overgenomen	N.v.t.
<i>Keuken</i>				
Keukenblok (met bovenkasten)	<input checked="" type="checkbox"/>	<input type="checkbox"/>	<input type="checkbox"/>	<input type="checkbox"/>
Keuken (inbouw)apparatuur, te weten:				
- (Gas) fornuis	<input checked="" type="checkbox"/>	<input type="checkbox"/>	<input type="checkbox"/>	<input type="checkbox"/>
- Afzuigkap	<input checked="" type="checkbox"/>	<input type="checkbox"/>	<input type="checkbox"/>	<input type="checkbox"/>
- Combi-oven/combimagnetron	<input checked="" type="checkbox"/>	<input type="checkbox"/>	<input type="checkbox"/>	<input type="checkbox"/>
- Koelkast	<input checked="" type="checkbox"/>	<input type="checkbox"/>	<input type="checkbox"/>	<input type="checkbox"/>
- Koel-vriescombinatie	<input checked="" type="checkbox"/>	<input type="checkbox"/>	<input type="checkbox"/>	<input type="checkbox"/>
- Vaatwasser	<input checked="" type="checkbox"/>	<input type="checkbox"/>	<input type="checkbox"/>	<input type="checkbox"/>
- Quooker	<input checked="" type="checkbox"/>	<input type="checkbox"/>	<input type="checkbox"/>	<input type="checkbox"/>
<i>Sanitair</i>				
Toilet met de volgende toebehoren:				
- Toilet	<input checked="" type="checkbox"/>	<input type="checkbox"/>	<input type="checkbox"/>	<input type="checkbox"/>
- Toiletrolhouder	<input checked="" type="checkbox"/>	<input type="checkbox"/>	<input type="checkbox"/>	<input type="checkbox"/>
- Fontein	<input checked="" type="checkbox"/>	<input type="checkbox"/>	<input type="checkbox"/>	<input type="checkbox"/>
Badkamer met de volgende toebehoren:				
- Ligbad	<input checked="" type="checkbox"/>	<input type="checkbox"/>	<input type="checkbox"/>	<input type="checkbox"/>
- Douche (cabine/scherf)	<input checked="" type="checkbox"/>	<input type="checkbox"/>	<input type="checkbox"/>	<input type="checkbox"/>
- Wastafel	<input checked="" type="checkbox"/>	<input type="checkbox"/>	<input type="checkbox"/>	<input type="checkbox"/>
- Planchet	<input checked="" type="checkbox"/>	<input type="checkbox"/>	<input type="checkbox"/>	<input type="checkbox"/>
- Toilet	<input checked="" type="checkbox"/>	<input type="checkbox"/>	<input type="checkbox"/>	<input type="checkbox"/>
- Toiletrolhouder	<input checked="" type="checkbox"/>	<input type="checkbox"/>	<input type="checkbox"/>	<input type="checkbox"/>
<i>Exterieur/Installaties/Veiligheid/Energiebesparing</i>				
Brievenbus	<input checked="" type="checkbox"/>	<input type="checkbox"/>	<input type="checkbox"/>	<input type="checkbox"/>
(Voordeur)bel	<input checked="" type="checkbox"/>	<input type="checkbox"/>	<input type="checkbox"/>	<input type="checkbox"/>
(Veiligheids)sloten en overige inbraakpreventie	<input checked="" type="checkbox"/>	<input type="checkbox"/>	<input type="checkbox"/>	<input type="checkbox"/>
Rookmelders	<input type="checkbox"/>	<input checked="" type="checkbox"/>	<input type="checkbox"/>	<input type="checkbox"/>
(Klok)thermostaat	<input type="checkbox"/>	<input checked="" type="checkbox"/>	<input type="checkbox"/>	<input type="checkbox"/>
Warmwatervoorziening, te weten:				
- CV-installatie	<input checked="" type="checkbox"/>	<input type="checkbox"/>	<input type="checkbox"/>	<input type="checkbox"/>
Telefoonaansluiting/internetaansluiting				
<input checked="" type="checkbox"/>	<input checked="" type="checkbox"/>	<input type="checkbox"/>	<input type="checkbox"/>	<input type="checkbox"/>
Tuin				
<i>Inrichting</i>				
Tuinaanleg/bestrating	<input checked="" type="checkbox"/>	<input type="checkbox"/>	<input type="checkbox"/>	<input type="checkbox"/>
Beplanting	<input checked="" type="checkbox"/>	<input type="checkbox"/>	<input type="checkbox"/>	<input type="checkbox"/>
<i>Verlichting/installaties</i>				
Buitenverlichting	<input checked="" type="checkbox"/>	<input type="checkbox"/>	<input type="checkbox"/>	<input type="checkbox"/>
<i>Bebouwing</i>				
Tuinhuis/buitenberging	<input checked="" type="checkbox"/>	<input type="checkbox"/>	<input type="checkbox"/>	<input type="checkbox"/>
(Sier)hek	<input checked="" type="checkbox"/>	<input type="checkbox"/>	<input type="checkbox"/>	<input type="checkbox"/>

Locatie op de kaart

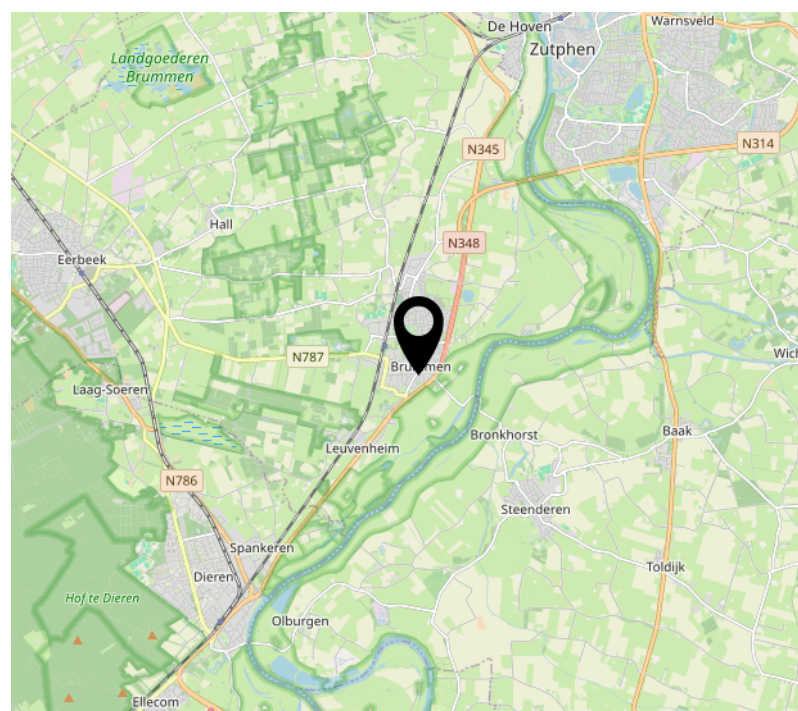
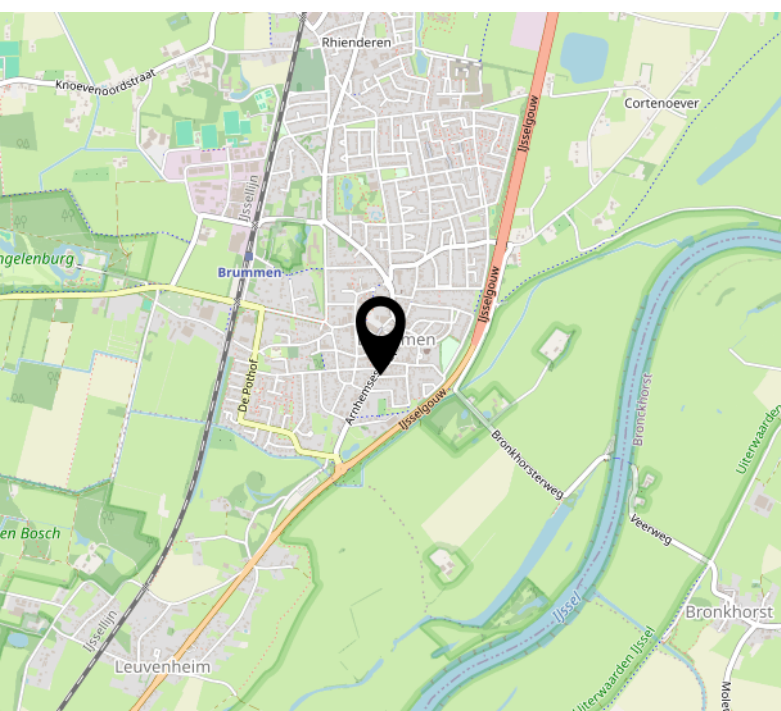
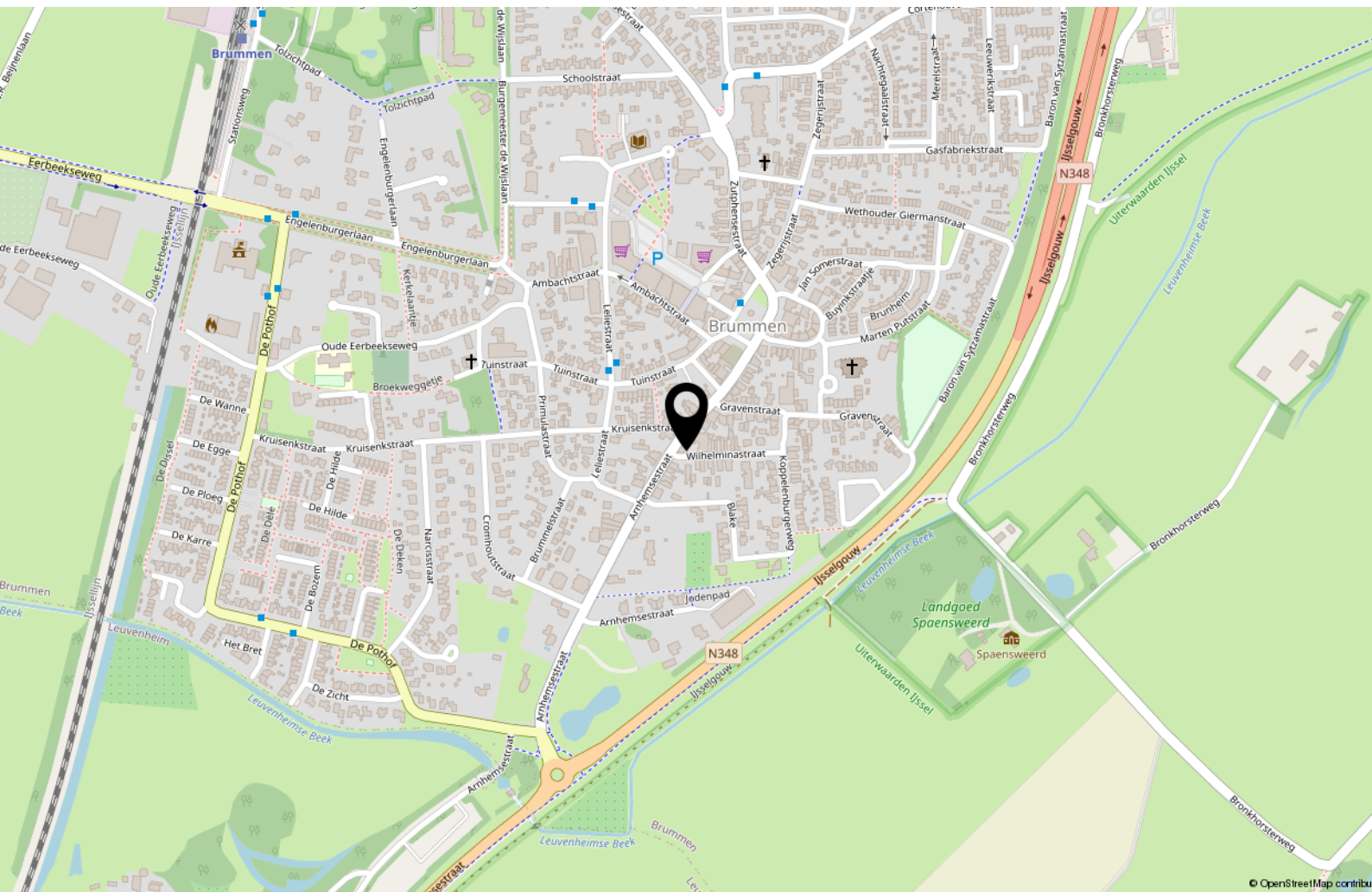

Aantekeningen

[illegible]

Interesse?



KAAK
M A K E L A A R

Zutphensestraat 101
6971 EJ Brummen

0575-469406
info@kaakmakelaar.nl
www.kaakmakelaar.nl



Deze brochure is door ons kantoor met de meeste zorg samengesteld aan de hand van de door de verkoper en andere partijen aan ons ter hand gestelde gegevens en tekeningen. Derhalve kunnen wij geen garanties verstrekken, noch kunnen wij op enigerlei wijze eventuele aansprakelijkheid voor deze gegevens aanvaarden. Alle opgegeven maten en oppervlakten zijn indicatief.